

Jak přihlásit dítě do školy 2027/2028



Úvodní slovo

Vážení a milí rodiče,

blíží se zápisy do základních škol v Praze 6 pro školní rok 2027/2028, které se uskuteční v únoru 2027.

Nástup do první třídy je významným krokem v životě každého dítěte i celé rodiny. Přejeme si, aby pro vás toto období bylo co nejklidnější a abyste měli všechny potřebné informace včas a na jednom místě.

Také letos počítáme s využitím osvědčeného elektronického rezervačního systému, který vám umožní vyplnit přihlášku a rezervovat si konkrétní čas zápisu z pohodlí domova. Doporučuji vám také sledovat nabídku dnů otevřených dveří jednotlivých škol. Budete tak mít možnost poznat konkrétní školu a setkat se s pedagogy. Aktuální informace najdete na webových stránkách jednotlivých škol, na portálu **jakdoskoly.cz** a v časopise Šestka.

Vážím si důvěry, kterou vkládáte do škol v Praze 6. Naším společným cílem je, aby každé dítě mělo možnost vykročit na svou vzdělávací cestu v prostředí, kde se bude cítit bezpečně, přijímané a motivované objevovat nové věci.

Přeji vám i vašim dětem, aby přípravy na zápis probíhaly bez zbytečných starostí a aby byl vstup do nové životní etapy radostným začátkem.

S přáním klidného a úspěšného zápisu.

Mariana Čapková
statutární místostarostka pro školství Prahy 6

Jaké termíny si zapamatovat?

- **11. 1. 2027** na portálu jakdoskoly.cz bude spuštěn registrační průvodce k předvyplnění žádosti;
- **9. – 10. 2. 2027** termín konání zápisů, ve stanovené dny je třeba v určeném čase žádost podat osobně, nebo do 23:59 hod. elektronicky;
- **18. 2. 2027** bude zveřejněno předběžné pořadí dětí, které by mohly být přijaty, pod unikátními registračními kódy jednotlivých dětí, a to na vývěsce a webu základní školy;
- **do 23. 2. 2027** doporučený termín pro odevzdání zápisového lístku dítěte do zvolené základní školy a zpětvzetí žádosti o přijetí v dalších základních školách, kam dítě nenastoupí; zápisový lístek není zákonnou podmínkou přijetí, ale usnadňuje koordinaci zápisu;
- **do 11. 3. 2027** vydávání rozhodnutí o přijetí a nepřijetí dítěte.

Uvedené termíny je třeba dodržet. Pozdě podané žádosti budou řešeny až po vyřízení všech včas podaných žádostí, což může způsobit to, že pro děti, jejichž zástupci podali žádosti opožděně, již kapacita nezbude.

Kterou základní školu si můžete vybrat?

- Základní školy mají stanovené spádové obvody. Přehled spádových oblastí pro základní školy na území městské části Prahy 6 najdete např. zde: **https://gis.praha6.cz/spadove-oblasti-zs/**
- Žádost sice lze podat do kterékoliv základní školy, ale ze zákona mají děti s místem trvalého pobytu na území spádové školy při přijetí přednost. **Blíže viz § 36 odst. 7 školského zákona.**

Kolik žáků může základní škola přijmout? Podle jakých kritérií budou děti přijímány?

- Základní škola před zahájením zápisu zveřejní počet žáků, které je možné přijmout, společně s kritérii pro přijetí.
- Kritéria stanoví každá základní škola samostatně, je nutné sledovat vývěsku nebo web příslušné základní školy.

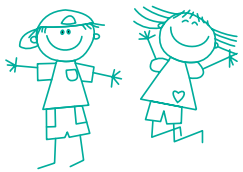

Co je to školská spádová turistika a co to pro přijetí dítěte znamená?

- Je potřeba počítat s tím, že **kapacita většiny základních škol na území městské části Praha 6 se blíží maximálním (rejstříkovým) počtům žáků škol.**
- Školskou **spádovou turistikou** je třeba rozumět situaci, kdy je účelově změněno místo trvalého pobytu dítěte do spádového obvodu základní školy, na kterou se hlásí, ačkoliv na takovém místě trvalého pobytu dítě fakticky nebydlí.
- Důsledkem takového postupu může být přijetí dětí, kterým bylo místo trvalého pobytu změněno účelově, na úkor těch, které v obvodu příslušné základní školy fakticky bydlí.
- Městská část Praha 6 – podpořená rozhodovací praxí soudu – nadále trvá na tom, že účelová změna místa trvalého pobytu nepožívá právní ochrany, a tedy ředitelé a ředitelky základních škol byli vyzváni, aby i v letošním roce zkoumali, zda nedošlo k účelové změně místa trvalého pobytu.

Jak má vypadat žádost, kde ji získám?

- Doporučujeme vyplnit žádost elektronicky na webu **jakdoskoly.cz**, což vám usnadní práci se žádostmi. Žádost bude dostupná též na webu příslušné základní školy a v papírové podobě ve vstupní hale Úřadu MČ Praha 6 (Československé armády 23) a na odboru školství (Bubenečská 1). Využijete-li tento formulář, ať již fyzicky či elektronicky, máte jistotu, že něco neopomenete. Žádost ovšem lze podat i bez tohoto formuláře.

Lze si rezervovat čas pro podání žádosti?

- Pokud budete podávat žádost osobně, což je doporučovaný způsob, využijete webu **jakdoskoly.cz**, na kterém si můžete konkrétní přednostní termín pro osobní podání žádosti předem rezervovat.

Kdy lze žádost podat?

- Pokud budete podávat žádost osobně, je třeba se dostavit do základní školy v termínech zápisů. Není-li čas osobního podání žádosti rezervován na webu **jakdoskoly.cz**, je třeba počítat s delším čekáním při osobním podání žádosti.
- Pokud budete podávat žádost elektronicky, je třeba žádost odeslat soukromou datovou schránkou či e-mailem s elektronickým podpisem nejpozději do 23:59 hod. v den konání zápisů.

Jak doporučujeme žádost podat?

- Žádost lze podat osobně, nebo elektronicky – a to buď soukromou datovou schránkou, nebo e-mailem s uznávaným osobním elektronickým podpisem na e-mailovou adresu uvedenou na webu příslušné základní školy.

1. **Osobní podání žádosti – co a v jaké formě budete potřebovat?**
   - Vlastnoručně podepsanou **žádost o přijetí**;
   - **rodný list** dítěte k nahlédnutí;
   - **občanský průkaz dítěte** (pokud jej má vystavený) k nahlédnutí nebo výpis z evidence obyvatel;
   - **občanský průkaz zástupce dítěte**.
2. **Elektronické podání žádosti – co a v jaké formě budete potřebovat?**
   - **Vyplněnou žádost o přijetí**; v případě podání datovou schránkou nemusí být elektronicky podepsána; v případě podání e-mailem je třeba žádost podepsat uznávaným elektronickým podpisem;
   - **sken rodného listu** dítěte;
   - **výpis z evidence obyvatel** (nelze využít občanský průkaz dítěte).

Co když budu chtít odklad povinné školní docházky?

- O odklad lze požádat pouze v době konání zápisů, a to společně s podáním žádosti o přijetí k základnímu vzdělávání; později žádost o odklad povinné školní docházky již podat nelze.
- V souvislosti s odklady povinné školní docházky doporučujeme tuto situaci řešit s dostatečným časovým předstihem, a to s ohledem na omezené kapacity odborných pracovišť, jejichž podklady jsou pro posouzení nezbytné.
- Začátek povinné školní docházky lze odložit pouze jednou.
- Pro zápisy v roce 2027 platí přechodný režim podle data narození dítěte:
  - **u dětí narozených 1. 7. 2021** a později se ještě použije dřívější právní úprava: odklad lze povolit, není-li dítě tělesně nebo duševně přiměřeně vyspělé, a žádost musí být doložena doporučujícím posouzením školského poradenského zařízení a odborného lékaře nebo klinického psychologa;
  - **u dětí narozených do 30. 6. 2021** včetně se již použije nová právní úprava: odklad lze povolit, pokud zdravotní stav dítěte dlouhodobě neumožňuje jeho účast ve vyučování a tato skutečnost je doložena doporučujícím posouzením lékaře, s výjimkou lékaře se specializovanou způsobilostí v oboru praktický lékař pro děti a dorost nebo v oboru pediatrie, nebo klinického psychologa a současně školského poradenského zařízení.

Blíže viz § 37 školského zákona a čl. II bod 2 zákona č. 239/2025 Sb.

Kdo může při podání žádosti dítě zastupovat?

- Zákonný zástupce, jenž své oprávnění doloží rodným listem dítěte;
- jiná osoba na základě rozhodnutí příslušného orgánu veřejné moci, které je třeba doložit;
- zmocněnec na základě plné moci, který ovšem musí doložit, že ten, kdo mu plnou moc udělil, je zákonným zástupcem či jinou osobou, která je oprávněna dítě zastupovat (tj. musí doložit rodný list či rozhodnutí příslušného orgánu veřejné moci).

Jaký bude postup školy po podání žádosti?

- Podáním žádosti je zahájeno správní řízení, jehož vedení je upraveno ve školském zákoně a správním řádu.
- Je-li žádost podána osobně, základní škola zkontroluje úplnost žádosti a předá vám unikátní registrační kód dítěte.
- Je-li žádost podána elektronicky e-mailem či soukromou datovou zprávou, obdržíte stejným způsobem registrační kód dítěte.
- Následně pod registračním kódem dítěte budete moci sledovat na webu příslušné základní školy stav vaší žádosti.

Co když bude žádost obsahovat vady nebo bude chybět nějaká příloha?

- V případě vady žádosti nebo pokud některá příloha žádosti chybí, škola vás vyzve k odstranění takové vady a usnesením správní řízení přeruší. Neodstraníte-li takový nedostatek ve stanovené lhůtě, bude správní řízení zastaveno a dítě nebude moci být přijato.
- Bude-li žádost podána obyčejným e-mailem bez uznávaného elektronického podpisu, je třeba ji do 5 dnů potvrdit některým z uvedených způsobů, jinak se k ní nepřihlíží.

Co dělat v případě nepřijetí dítěte?

- Proti rozhodnutí o nepřijetí budete mít možnost podat odvolání do 15 dnů ode dne jeho doručení prostřednictvím rozhodující základní školy. O odvolání rozhoduje Magistrát hlavního města Prahy, který přezkoumá zákonnost postupu a rozhodnutí a v rozsahu odvolacích námitek také jeho správnost; nemůže však vytvořit nové místo v základní škole pro vaše dítě.

jakdoskoly.cz

praha6.cz